Haftalık Hastalığınız SAYI: 161 300.-TL (KDV DAHİL)

MELİH41

LİMON

Yerel Seçimin Gerçek Sonucunu LİMON Açıklıyor

GEÇERSİZ OY SAYISI: 18 MİLYON!

Evet, geçersiz oy sayısı açıklandığı gibi **850 bin** değil, tam **18 milyondur! ANAP** dışındaki partilere verilen **18 milyon** oy, eğer **''geçerliyse'' Özal**'ın istifa etmesi gerekmiyor mu? Hani **''seçmen iradesi''**ne saygılıydık? Yoksa biz, 50 yıldır **''çok partili demokrasi''**ye geçtik diye kandırılıyor muyuz? Pireleniyoruz vallahi!

ÜCRETSİZ
"Türk Ceza Kanunu"
ve
"Mapusun Cep Rehberi"
eklerimizi gazetecinizden istemeyi unutmayınız.

işçi tulumu

LİMON Dergisi'nin Eki, Tek Yapraklık Gazete

Bu Karga Neden Sizin Olmasın?

Hem de tek kupona.

Kesin kuponu alın kargayı. Yolun! Pişirin! Yiyin!...

ÖZAL: İŞÇİ KARDEŞLERİMDEN BİRAZ ZAMAN İSTİYORUM

"Meselelerini biliyorum. Onlara çok zam yapacam, sendikal yasakları kaldıracam" diye bir açıklama yaparak işçilerden zaman isteyen Başbakan **"Bakınız, görünüz, bu seçim işlerinden ne hale geldim, beynim mayıştı, anlayış gösteriniz işçi kardeşlerim"** dedi.

4 BİN İŞÇİ AIDS Mİ?

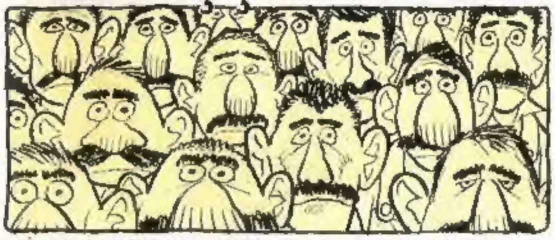

(İstanbul) 4 bin tersane işçisi dün toplu olarak vizeteye çıkarak SSK dispanserine gittiler.

Olayı önceden haber alan Çalışma ve Sağlık Bakanlıkları, dispanseri 100 tane doktorla takviye ederek işçilerin tümünü muayyene ettiler.

İşçilerin daha sonra, AIDS tanısı konularak tecrit hücrelerine konulduğu öğrenildi!

2 BÜYÜK HOLDİNGİN İŞÇİ BAŞINA KÂRLARI

Sabancı: 25 milyon **Koç: 20 milyon**

-Merhaba, n'apıyorsunuz?
-Çalışanların sorunlarıyla ilgileniyorum.
-Kafanızı ota gömerek mi?
-Öyle gerekiyor ama!
-Nasıl yani?
-Aşağıda karıncalar var... Onlar da çalışan, emekçi bir sınıf değil mi?

YENİ BİR EYLEM BİÇİMİ

...KISA...KISA...KISA...

Kompozisyon Yarışması
TOÇ Holding Yönetim Kurulu, işçiler arasında "Genel Grev" konulu bir kompozisyon ve şiir yarışması düzenlemiştir. Dereceye girenler, siyasi şubede memnun edileceklerdir.

Yoga Kursları
Türk-İş bünyesinde "Yoga ile tok kalma" kursları düzenlenmiş olup, tüm işçi ve ailelerine ücretsiz olarak açıktır.

Oskar Sahipleri
Pasif Direniş Oskarları sahiplerini buldu. En sinir bozucu boykot oskarını, kulak titretme boykotuyla Petrol İş kolu işçileri alırken, en iyi ses oskarını, diş gıcırdatma boykotuyla Tersane işçileri, en iyi makyaj ve görüntü oskarını da, göbek büyütme boykotu ile Temizlik İş kolu işçileri aldı.

PATRONUN KÖŞESİ

Her türlü sorunlarınız için TURGUT ABİ burada

"Turgut Abi, ben 65 yaşında bir fabrikatörüm. İşçilerin genel greve hazırlandığını duyduğumda beynimden vurulmuşa döndüm. Oysa biz onlarla 10 yıldır huzur ve güven ortamı içinde yaşıyorduk.. Şimdi bunlar zort diye grev yaparlarsa ben ne yaparım abla!... Acaba bu grevi birazcık geciktirmenin bi yolu yok mudur?"

Yavrum, üzme kendini. İlk önce serin kanlı olmaya çalış... Sonra bir eczaneden **"geciktirici sprey"** alıp işçilerinin üzerine sık.. Grevin en az iki ay geciktiğini hayretler görüceksin.

* * *

"Abicim, son günlerde işçilerim bi tuhaf oldular.. Onlar için çok üzülüyorum. İnanırmısın abi, tam iki haftadır öğle yemeklerinde ağızlarına bi lokma bişey koymadılar.. Görünüşleri de içler acısı.. Suratlarında bi karış sakal, gözlerinde seğirmeler, dişlerinde takırtılar, ay hasta oldular galiba n'apsam abi doktor çağırsam mı?"

Aptaal! Embesiil! Ne doktoruu, polis çağır, poliis! Herifler çatır çatır **"pasif eylem"** yapıyorlar, bişeyler yap. Niaaa!.. Niaaa!. Salaaak!

LİMON

1 Özal "liberal" görünebilmek için hükûmetteki "Selametçileri" harcadı

■ **Holdinglerdeki patlamaların asıl nedenini açıklıyoruz!**

2 "Selametçileri" harcayan Özal, yerlerine "Hareketçileri" doldurdu

İstanbul Belediyesi 2.1 trilyon dış, 110 milyar iç borç devraldı

3 Vee bizim dediğimiz oldu! (Helal!) "Hareketçiler"in gelişini geçen hafta çizdiğimiz aşağıdaki karikatürle haber vermiştik

Bilet bulunamayınca bir çok turizm şirketi Romanya turunu iptal etti

netekim

QUO VADİS ?

Quo vadis? Yani, nereye gidiyoruz? Latıncede böyle derler, eğer zor bir durum varsa, memleket yine uçurumun eşiğine gelmişse . Nereye gidiyoruz derler. Netekim biz nereye gidiyoruz, ne olacak bu memleketin hali?

Seçimler oldu, ANAP 21-22 puan aldı. E, ötekiler doğru durmayacak tabii şimdi. Demokrasinin kuralı böyle. 21 puan almış adamı koltukta oturtmazlar öyle, yağma yok. Bugün 21 puan almış Maraşspor ligde kaçıncı? Lider Fener, gel sen otur diye koltuğu veriyor mu Karaş.. Kamarak? Yani Kahramanmaraş'a?

O vakit noolacak?

SHP'nin yapacağı ilk iş, bu içinde börülcesi.. yani, bölücüsü var, şeycisi var, yıksın kırsın o var, efendime söyleyim hepsi var işte netekim. Şimdi böyle bir parti millete güven verir mi, yarın öbür gün iktidar olsa misal, ne malum ülkeyi şeyetmeyeceği!.. O vakit ne yapmalı? Bir kere önce bunları tasfiye etmeli. Sen önce bunları süpür bakalım. Herkes kendi kapısını temiz tutsa böyle mi olur? Sonra, hani senin ekonomik programın? Yarın o kesti krediyi, IMF, ne yapacaksın o vakit? Bana gelme hiç! Kuyruklar başladı mı, ampol, yağ bulamadı mı millet, 12 Eylül öncesine dönersen yandı gülüm keten helva! Her aradığında Mustafa Kamil efendiyi bulabilecek misin bakalım? Yani sevgili vatandaşlarım bunlar ciddi işler, bu adam (İnönü) bunların altından kalkabilecek mi? Bünyesi zayıf bunun, ne yese dokunur, gazetelerden siz de okuyorsunuzdur, her gün hasta, her gün hasta. Şimdi içinizden diyenler olur. E, Baykal var, eli yüzü de düzgün adamın. İyi de, o da çok genç, bu işler tecrübe ister. Sözü fazla uzatmayacam, yani bu SHP'den iktidar olmaz, öylemi demek istiyorsun diyorsunuz diyenler olur şimdi, Zorti sosyal demokratların iktidar olmasını istemiyor diye yayarlar hemen. Hayır, yanlış anlaşılmasın, olurlar ama acemidir hata eder, başlarında onlara abilik eden tecrübeli biri olsa, böyle bir cumhurbaşkanı olsa, fena mı olur? Neket, netekim boyleleri yok mu? Erdal beyin boyu uzundur, şöyle kafasını kaldırıp bir bakarsa... Değil mi? Yukarılara doğru şöyle, yukarılara doğru.

Gelelim DYP'ye.. Demirel.. Bu adam, şimdi açık konuşmak lazım gelirse, ülkeyi 12 Eylül'e getirenlerden biri değilmidir? Ama bırakmadı işin peşini, ille de koltuk diye, diye gene geldi işte. Bunun zamanında 70 sent'e muhtaç olamadı mı bu ülke? Her gün 30 kış öldürülmüyor muydu? Buna sorarsanız: Eline silah alıp Dolaksızoğlu Süleyman Sami mi sağlıycekti asayişi, der. Kabahati başkasında bulur. Bugün böyle konuşursa iktidar olduğunda neler söylemez bu? Gerçi o vakit susar, koltuğa oturdu mu sesi kesilir bunun, yağları erir. Bu kadar sene de hizmet etmiş, eh millet de isterse, ki madem demokratikiz, olur o zaman başbakan. Maamafih dediğim gibi buna itimat etmeğe de gelmez, tecrübeyle sabittir netekim, yukarıda da işaret ettiğim gibi. Ama nasıl olur? Bu başbakansa, aklı selim sahibi, bir kişi de cumhurbaşkanı olarak bunu kontrol ederse, olur. Demokrasilerde çare tükenmez netekim. Ki demokrasi de Türk milletine en yaraşır bir yönetim şeklidir esasında.

ANAP'tan olması şart mı, başka bir kişinin cumhurbaşkanlığını destekler, üç partinin de üzerinde uzlaşabileceği biri bulunamaz mı. Özal bu formüle yanaşırsa önce o mesele sağlama bağlanır, yani aradan çıkar, erken seçim sonra düşünülür. Bu süre zarfında da, ANAP toparlanır.

Görünen köy kılavuz istemez diye bir söz vardır, bu durum da onu gösteriyor sevgili hemşehrilerim. Anlayana. Netekim, kör ölür badem gözlü olur. MKZ

Peynir Gemisi

Beni Şeyeden Şeyler

• Seçim öncesi yaptığı yanlış araştırmalarla kamuoyunu eğlendiren **Damar araştırma** adlı şirketin müdürü Bihrat Bey odasında içtiği bir kutu uyku hapı ile intahar teşebbüsünde bulundu. Damar çalışanları olay üzerine yaptıkları açıklamada **"Müdür bey % 80 ölür derken,** hastaneden yapılan açıklamada **Müdür beyin durumunun iyiye gittiği** bildirildi.

• Madonna'nın **Like A Prayer** adlı son video klibi dini çevrelerce protesto edildi. Video klipte duvara çivili İsa (Tevbe yarabbi) ile sevişen Madonna protesto gösterilerine bir anlam **veremediğini söyledi. Madonna bana yaptığı açıklamada "Ne olmuş yani. Annesi Tanrıyla yaptı. Ben oğluyla yapmışım çok mu?"** dedi.

• MHP ve ülkücü kuruluşlar davasına dün de devam edildi. Yapılan duruşma sonunda **3 sanığa idam, iki sanığa ömür boyu hapis, bir sanığa da Kültür Bakanlığı** verildi.

• **Geçen haftanın meclis tutanaklarından;**
—Ben senin sülaleni.
—Bana ha!..
—Yapma abi.
—Sen çekil aradan oğlum.
—Dan dan dan...
—Eşşedüenleeeeeilahe illalaaaah.

• İstanbul festivali başladı. Göndere **Klaket** çekilmesi ile başlayan törenler sırasında **temsili sanatsever milisleri, kırmızı urbalı sansür kuvvetlerini geri püskürttü.** Tepişme sırasında **Bertolucci'nin La Luna filmi** üç yerinden makaslandı.

• **Günaha Son Çağrı** filmi ise daha sonra İran'lı oldukları anlaşılan kişilerce sabote edildi. Gösterimin yapıldığı salona sızan ajanlar osurarak seyircilerin filmi izlemesine engel oldular.

• **Türk Kadınını Güçlendirme Vakfı**'nın kanser araştırma merkezine dün kimliği bilinmeyen kişilerce sıçıldı. Gece bekçisini ninni söyleyerek etkisiz hale getirip içeriye hacetlerini gören kişilerin dışkıları üzerine yapılan tahlillerde iki kişide kanser virüslerine rastlandı. Vakıftan yapılan açıklamada bu kişilerin derhal vakıf genel merkezine baş vurmaları istendi.

• İstanbul'a belediye başkanı seçilmeden önce vatandaşlara **süt dağıtacağını** söyleyen İstanbul Belediye Başkanı **Nurettin Sözen** sözünün eri olduğunu ispatladı. Sözen hergün saat 09.00 ile 11.00 arasında arzu eden vatandaşları **emziriyor.**

• Senenin 11 ayrı **irtica geliyoor** diye yaygara yapan basının sonunda dediği oldu. Gazeteler 11 ayın sultanı Ramazan ayında **Cüzler, muskalar, okunmuş sular, misvaklar** dağıtıyor. İrticai bir hava içine bürünen bazı gazetelerin ise ramazan dolayısıyla yöneticileri değişti. **Bugün** gazetesinin yönetmeni **Rahmit Oluran**'ın yerine **Kırıkkale Müftüsü, Hürriyet** gazetesinde de **Metin Demeç**'in yerine **Cemalettin Kaplan** getirildi. **Boom** dergisini de ramazan boyunca **Adnan Hoca**'nın yöneteceği açıklandı.

• Atatürk dostluk ve barış ödülünün **Humeyni**'ye verileceği açıklandı. Böyle bir şey yok elbette ama **ben öyle istiyorum.** Hakikaten verilse ne olur yani? Adamın **ödül töreninde ne söyleyeceğini** acaip merak ediyorum da...

Gani MÜJDE

Sayfa 8-de sürmektedir...

Metin ÜSTÜNDAĞ

LANGADANK

bizim rüyalarımız
mahrumiyet bölgesi mi
hep nur yüzlü ihtiyarlar
hep yüzü nur ihtiyarlar
yoksa yoksa uyuyor mu
rüyaların idaresi
nerede ornelia muti
nerede nastasia kinski

bu nur yüzlü ihtiyarlar
mecburi hizmetli mi

MÜHİM OLAN RUH GÜZELLİĞİDİR...
-ölüsevici Haydar-

-nalan lan
bir kere
versene...
seni **İL**
yapacağım

ÇOCUKLARIN ERİŞEMEYECEĞİ BİR YERDE SAKLAYINIZ
demokrasinizi

KENDİ KENDİNE YETEN YEDİ TARIM ÜLKESİNDEN BİRİYİZ
diyerek
kendi kendini
kandıran
tek dünya
ülkesiyiz

kendimi
bildim bileli
yanlışım

-bey bey müjde
oğlumuz konuştu
nos-tal-ji dedi

TRT'den
bildirilmiştir

ELİMİZDE OLMAYAN NEDENLERDEN ÖTÜRÜ
elimize
yeni nedenler
alınacaktır...

demek
aşkımız bitti

demek
ayrılıyoruz

iyi öyleyse
mektuplarını al
orgazmlarımı
geri ver.

YALNIZLIK
EKİP İŞİ DEĞİLDİR

CAN BARSLAN-

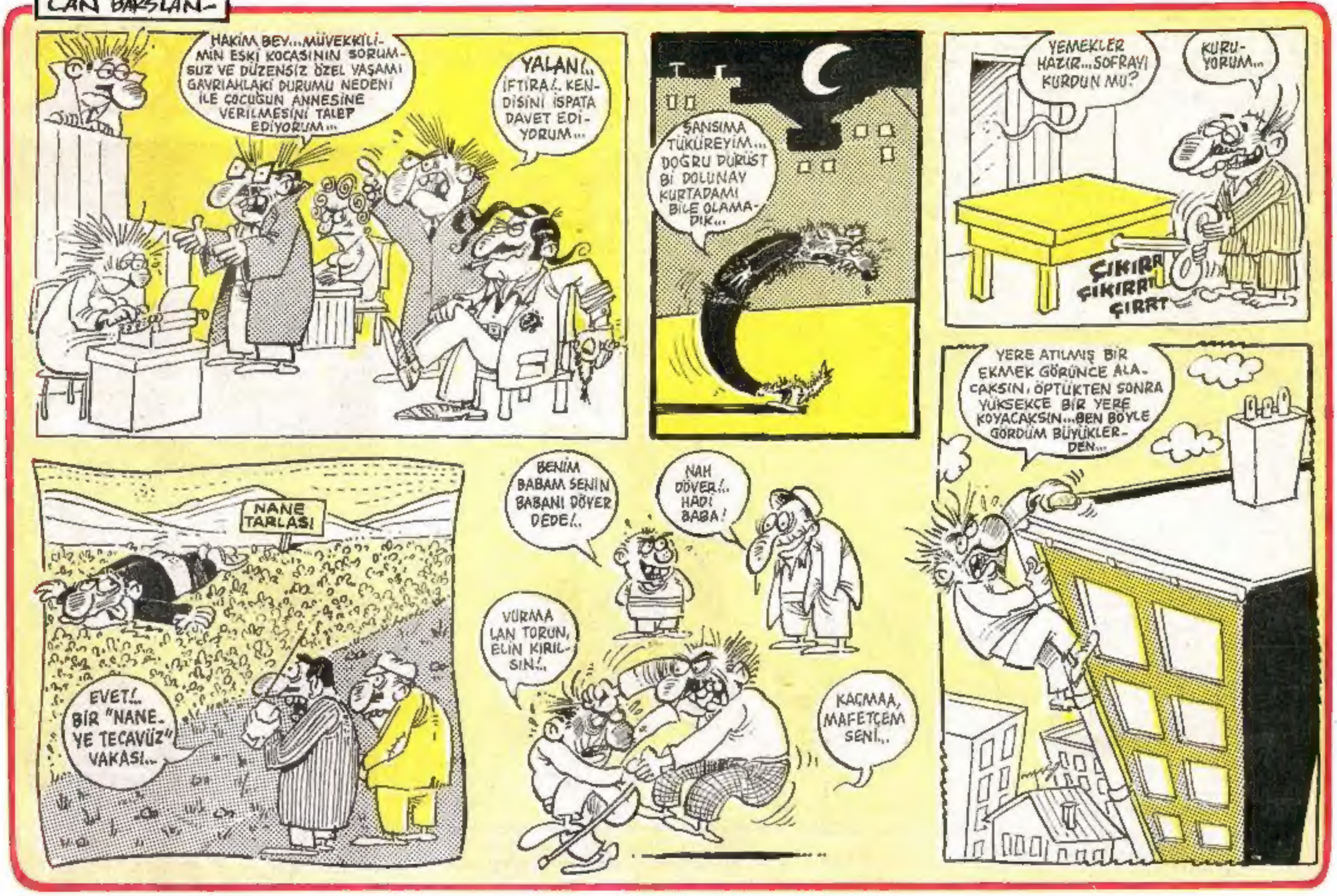

Sarkis PAÇACI

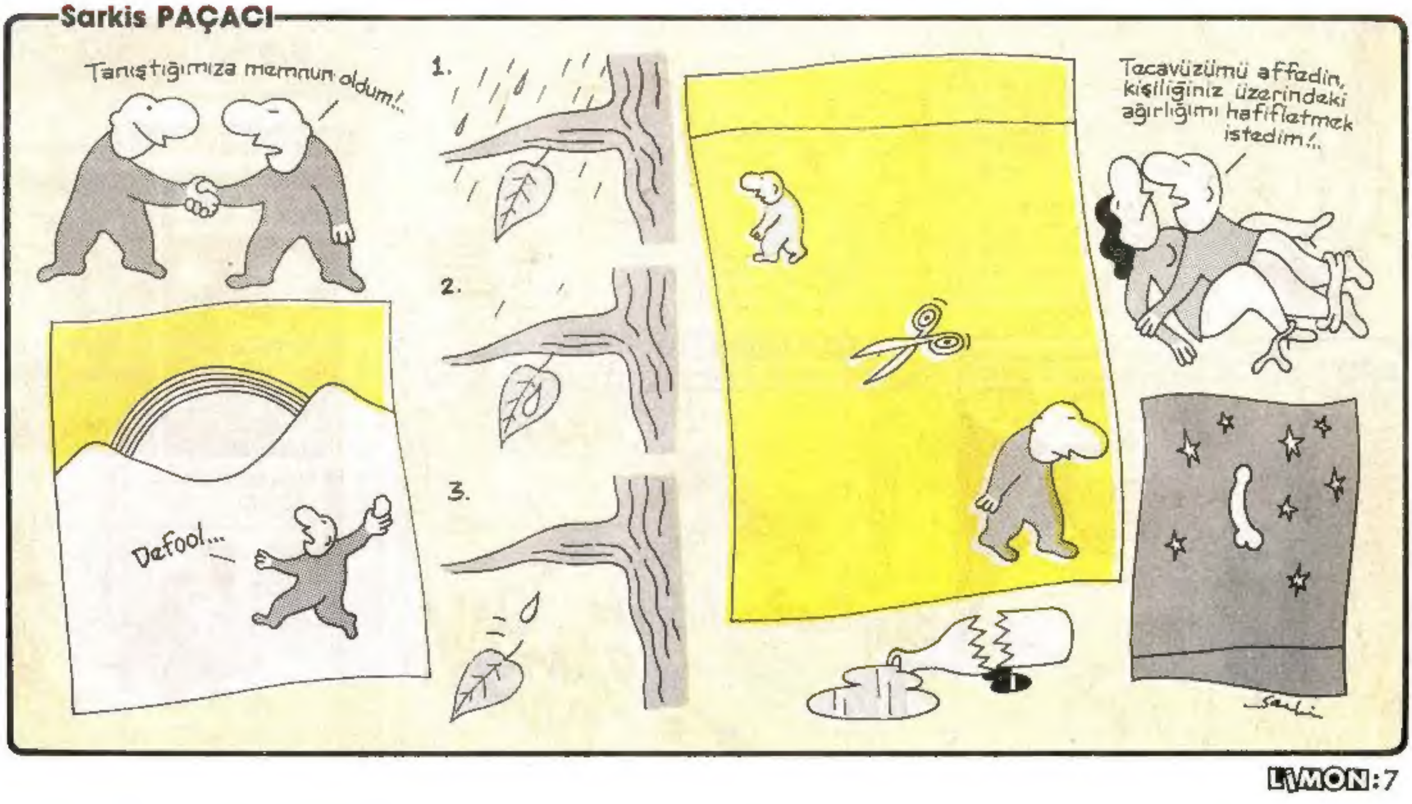

LİMON

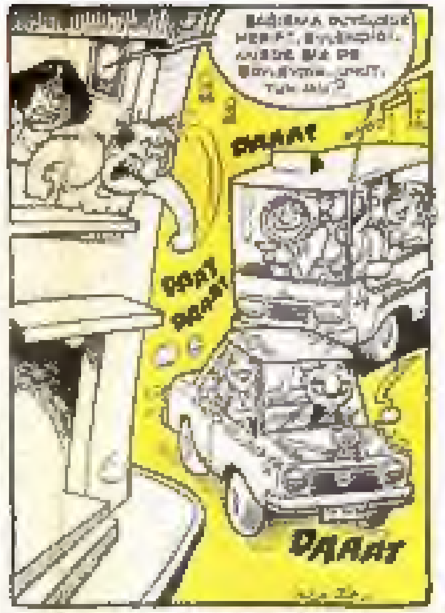

AHMET OT

VEFAT VE BAŞSAĞLIĞI

GÜNERİ İÇOĞLU

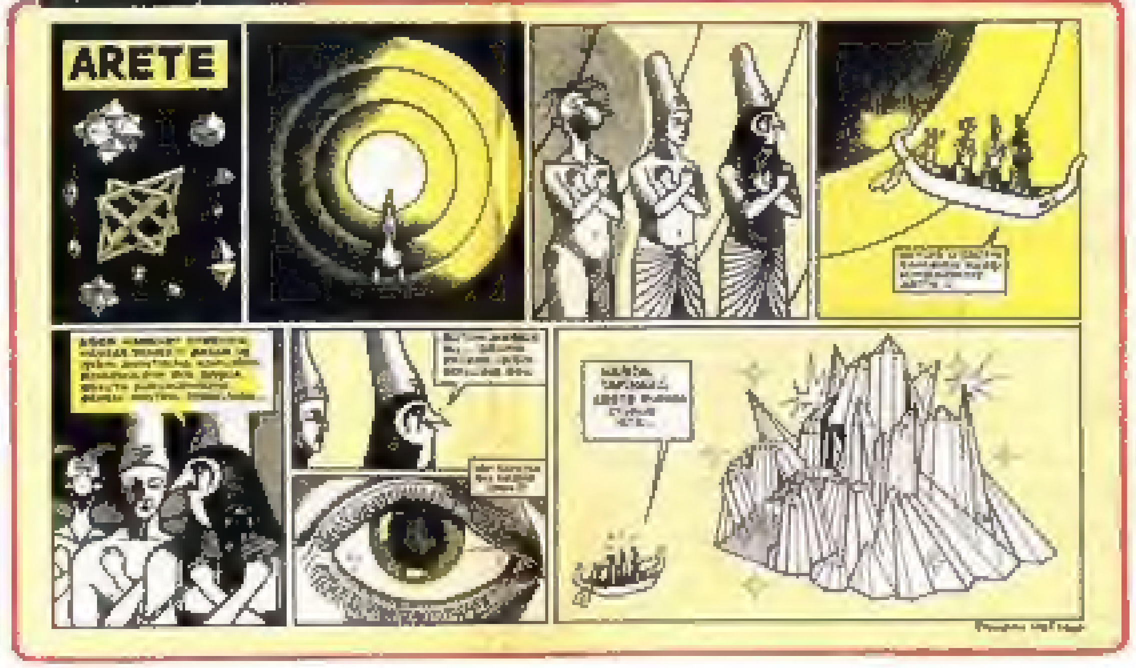

Kırık leblebi

BEZGİN BEKİR BEY

Tuncay AKGÜN

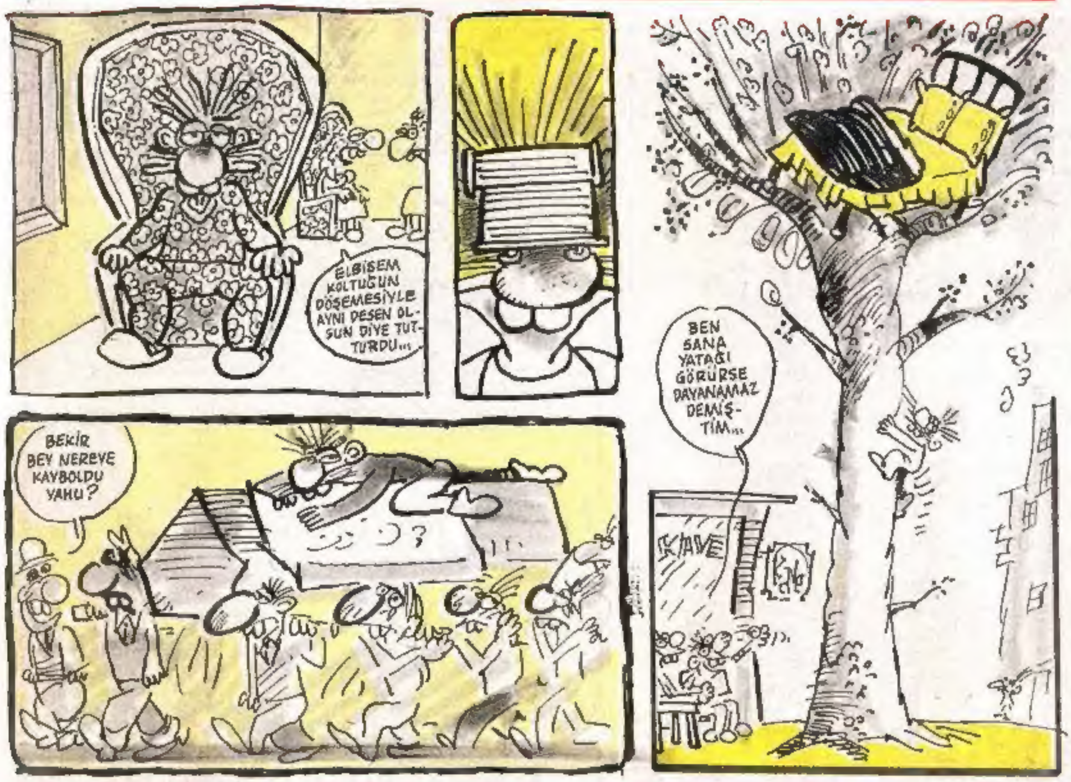

Komedi virüsleri, ORİS ile VONTİ

Metin ÜSTÜNDAĞ

HAİN EVLAT ÖKKEŞ

Can BARSLAN

ÜSTAD ŞAİR VE YAZAR ERCÜMEND MENEMEN'İN MEMLEKET MESELELERİ ÜZERİNE YAZDIĞI ŞİİRLER

RESMİ OLMAYAN KESİN SONUÇLAR

Resmi olmayan kesin sonuçlar
Birçok ilin çoğunda alındı
Şimdik görüyorum ki bunlar
Ekseriyetini İnönüninink
kazandı.

Şimdik ben de ne yapayım?..
Turgut bey erken seçim de yok
Diyor vazifemin başındayım.
Kabineyi de değiştirdi o...

Onu mu tutayım bunu mu
tutsam...
Deniz mi olsam, balık mı olsam
Bu cümlenin kopya çekmedim
Siyaset yelpazesinin nerde
kalsam...

GALATASARAY'A BİLET BULAMADIM

Romanya memleketinin
şehrinde
Romenler komünist oluyorlarmış
Şimdik Cim Bon'lar orada
Ay ne yapacaklar acaba

Bir turizm şirketine gidip
Bir milyon TL aldılar benden
Sonra da şunu dediler
Bilet yok beyefendi...

Telefonda bunu dediler
İyi dedim geleyim alayım paramı
Gittim turizm şirketinin
Yerinde yoktu hiç kimse...

BAHAR GELDİ

Bahar gledi kuzular doğurdu
Ben kuzudan pek korkarım
Psikolojik bir durumum bu
Sebebi şu veyahutta nedir...

İŞÇİLER GREV DEĞİL GÖREV EFENDİM

Duydum ki işçiler yapacak grev
Bence bunu hiç yapmasalar
Onların bence yapmalıdır görev
Neden böyle bir şey oldu...

Asgari ücret ne bilemem
Kimsenin tavuğundan kışt
demem
Avrupa topluluğuna da
Gireceğiz bir müddetten

Lafı fazla uzattım
Neydi mevzu ben unuttum
Yaz da geldi Mak Danıldda
Turist kızlar da geldi...

BAKIRKÖY MANGASI (SON KUVVAYİ MİLLİYECİ) Yazan-Çizen: Suat GÖNÜLAY

BAKIRKÖY MANGASI (SON KUVVAYİ MİLLİYECİ) Yazan-Çizen: Suat GÖNÜLAY

DOĞAN GÜNEŞ

Gece yazıyı bitirdim. Üç günde yazdığım yazı çok çabuk okundu. Öğretmenim başımı okşarken geçen son dört günün yorgunluğunu duydum. Canım sıkılıyor niye bilmiyorum. Dizlerim titriyor, annemi özledim. Öğretmenin eli başımı ısıtıyor, onu sevmiyorum ama başımdaki sıcaklık hoşuma gidiyor.

Bi hafta sonra... Yeniden baş okşamaları. Yarışmayı kazandığım müjdelendi müdür tarafından... Sevinacek bi şey bulamıyorum, neden gülüyorum?.. Büyük canlıların eli sıcak. Annemin gözleri ölüler gibi bakıyordu bu sabah... Üstelik kötü rüyalar gördüm. Gömdüğüm karga büyümüş kuvette yatıyordu, omurgaları açıktaydı ve onları emiyordum. Kusttuğum halde zor uyandım.

Bugün başkanın elini öptüm. Bunun, sebebi yazdığım yazıydı. Arkadaşlarımı özledim, bir kaç haftadır büyük canlılar peşimi bırakmıyor. Başkanın ve adamların yanındayken tren yolunda duyduğum toprak ve pas kokularını yeniden duydum. Konuşulan şeyleri duyuyor fakat anlamıyorum artık. Aklımdan hep yazdığım şeyler geçiyor, gene gülümsüyorum ama sevinemiyorum.

Başkanın konuşmasının ardından yazdığım yazıyı okudum... Başımı kaldırıp onlara baktığımda sadece sessizliği duydum. En az ölüler köyündeki kadar canlı vardı, ama en az orası kadar sessizdi de. Yaramazlık cezası gibi, annemin sessizce duruşu... Onu konuşturmak için neler yapıyordum?...(SÜRECEK)

T U N C E R E R D E M

HARALA GÜRELE
Mehmet ÇAĞÇAĞ

OKUR mektupları

Sayın Canan Aksu'ya cevap:

Maalesef size bir hanımefendi diye hitap edemeyeceğim. Gerçek bir hanımefendi böyle bencil düşünüp kaba laflar kullanmayacak kadar nazik ve kibar olur.

Sizi, kaba, kendini beğenmiş, elindeki kızlık silahıyla erkekleri küçümseyen basit bir varlık olarak görüyorum. Erkekleri hayvanlara benzetmeniz küçüklüğünüzün en açık ispatıdır. Bizleri yanınızda taşıdığınız vitrin olarak nitelendiriyorsunuz. Oysa ben hanımları evliliğin, mutluluğun, ailenin mihenk taşı olarak görüyorum.

Asıl olaylara mantıklı yaklaşması gereken birileri varsa onlar sizlersiniz. Dış güzelliğe önem veriyor, eğer yakışıklı değilse duygularını öğrenmek ihtiyacını bile hissetmiyorsunuz.

Erkeklerin bir takım yanlış hareketlerini çok kaba biçimde tasvir etmenize anlam veremiyorum. Acaba erkekler neden böyle davranıyor diye hiç düşündünüz mü? Bu kötü davranışın tek sorumlusu, şımarık, kıskanç, kibirli kızlardır.

SELAMLAR...

Tacettin ÖZTÜRK
Havran/BALIKESİR

••••••••••••••••••••

Gaye Canan Aksu Hanım

Bilmem hiç istatistikle ilgilendiniz mi? Bir kitle hakkında (sizin için erkekler) fikir yürütebilmek için inceleyeceğiniz yönleri açısından en az otuz bireyi incelemeniz gerekir. Ancak o zaman kesin (tam kesin bile değil) yargılara varabilirsiniz.

İstatistiğin bir kuralı da inceleyeceğiniz kitleden seçeceğiniz grubu heterojen gruplar arasından seçmenizdir. (Bu işin standart sapması, güvenilirlik derecesi vs. gibi parametreleri de var.)

Şimdi soruyorum Gaye Hanım. Acaba bütün tanıdığınız erkeklerin sayısı (en azından hakkında "tilki kadar kurnaz, boğa kadar dehşetli, sülük kadar yapışkan, kedi kadar nankör" diyebildiğinizin) otuzu buluyor mu? Buluyorsa, bu otuz kişiye bu sıfatları takabilecek kadar yakın oldunuz mu? Bunları heterojen bir gruptan seçtiğinize emin misiniz?

Bilmem hiç kütüphanelerle ilgilendiniz mi? Ya laboratuvarlarla? Sanıyorum ilgilenmediniz. Şayet oralarla ilgilenseydiniz, oralarda da erkekler bulunduğunu görecektiniz. Ve onlara, göğüslerinize, bacaklarınıza, kalçalarınıza değil, o "kıvrımlı" diye tasvir ettiğiniz beyninizle hitap etseydiniz, aynı hitap tarzıyla bir cevap alacaktınız.

Vücut salonlarına gelince: insanların (sadece erkeklerin değil), ortak eğilimi, diğer insanların hoşlandığı şekilde bir insan olmaya çalışmaktır. Siz hanımlar, ne zaman ki erkeklere, "Sizin vücudunuza değil, beyninize önem veriyoruz" mesajını iletirsiniz, işte o zaman, o salonlar kapanır, yerlerine kütüphaneler açılır. (Bunun hanımlara uyarlaması güzellik salonlarıdır.) Peki kütüphanedeki ve laboratuvardaki erkekler hiç mi bir bayanın beğenisini kazanamayacak, hiç mi güzel bir çift göz tarafından sevgi ve ilgiyle izlenmeyecek? Tabii ki hayır! Çünkü bayanlar arasında da akıllı ve dürüst erkeklerden hoşlananları var.

Demek istediğim şu Gaye Hanım: Erkeklerin hangi yanlarından hoşlanıyorsanız, o (hoşlandığınız) yönden sivrilmiş muhatap olursunuz. Size tavsiyem, meseleyi, cinsiyet farkını yeni anlamış ilkokul çocukları gibi "kadın-erkek" yönünden vazgeçip, "akıllı ve dürüst insan" yaklaşımıyla incelemenizdir. İnanın bana, işte o zaman, anlamlı günlerin (varolmadığını düşündüğünüz), zekanın ve dürüstlüğün varolduğu zamandan beri yaşandığını göreceksiniz.

Saygılarımla hanımefendi.

İsmail Sapmaz
C.Ü.Tıp Fakültesi-SİVAS

Sayın Limon Dergisi personeli:

Önce sevgiler ve selâmlar hepinize. Derginizi çıktığından beri okuyorum. Ama artık vazgeçmeyeceğim herhalde. Herhalde değil. Kesin vazgeçmeyeceğim. Limon, adı üstünde bir mizah dergisi. Mizah dergisinde fotoğraflı fotoromanların ne işi var? Merak ettim doğrusu. Limon dergisi fotoroman mı yoksa mizah dergisi mi?

Kasım Öztürk
SAKARYA

•••••••••••••••••••

Sayın Limon Dergisi yöneticileri;

Biz her Perşembe günü derginizi dört gözle bekliyoruz ve çıktığı gün hemen alıyoruz. Bizim sizlerden ricamız (Âşık oldum) diye bir hikayeniz vardı yayınladığı tarih (30-3-1989) sayı 160 idi. Âşık oldum romanınız çok güzel idi. Şimdi bizim isteğimiz sizlerin böyle, derginizde daha çok açık (cinsel) resimler çizmeniz eğer biz gençleri kırmazsanız çok sevinirim.

Saygılar
Murat A, Şahin A. Gökhan Y.
Engin Ü. Hasan H-ANKARA

•••••••••••••••••••

Sevgili öğretmenlerimiz:

Yaşama zorluğunla boğuştuğunuz, sürgün olduğunuz, aç bırakıldığınız ve bekar olduğunuz için şehrinizde görev yapamadığınız ayrıca birçok yöresel ve toplumsal baskılarda en çok nasibini aldığınız bu düzende hâlâ görev yapmaya başka birşeyle uğraşmamaya çalışıyorsunuz! YAZIK! Nerde dernekleriniz? Niye yok? Niçin hakkınızı aramıyorsunuz? Bakın sizden toplumsal olarak daha çok baskı gören biz öğrenciler hakkımızı arıyoruz. Siz nerelerdesiniz? Size yakışmıyor pasifistlik!

En kısa zamanda hakkınızı arayacağınızı bütün olayların bedelini ödeyecek öncülerin ortaya çıkacağına eminiz. Sizlere toplumun en aydın ve faydalı kesimine, diğer mesleklerde zengin çok ama sizde hep halk çocuğa var. işte bu kesime güveniyor ve sizden destek bekliyoruz.

Kavganız kavgamızdır! Haydi öğretmenim.

Öğrenci

M.B.F.A.M.P
İZMİR

•••••••••••••••••••

Derginizi her hafta zevkle okuyan bir gencim ve derginiz vasıtasıyla açılan kampanyaları izledim. Kardeşlerimin yardımlaşmasını gururla takip ettim. Ben de Doğu'daki kişilere yardımcı olabilmek için, benim ve arkadaşlarımın çift olan veya kullanmadıkları her şeylerini haberleştiğim öğretmenler vasıtasıyla bu kardeşlerime ulaştırmak istiyorum. Teşekkür ederim.

Murat ÖZBEY
İnönü Caddesi Derya Sokak No: 21
Çeliktepe-İstanbul

•••••••••••••••••••

Ben G.Ü.İ.İ.B.F'de okumaya çalışan binlerce öğrenciden sadece biriyim. Şimdi öğrenciliğimden biraz şüpheliyim. Çünkü tatilde ailemin bulunduğu İzmir'e gittim. Haliyle orta-alt halli vatandaş gibi yetersiz, hayvan damlarından daha sıkışık otobüslerden birine bindim. Biletlerden birini çıkarıp kumbaraya attım. İşte o an şoför sanki devleti hayali ihracatlarla dolandıran birini suç üstü yakalamış gibi, iki gözünün ikisini birden bana çevirdi ve emir-komuta ses şiddetiyle:

— Dur sen öğrencimisin.

Bir yandan da gözünün biriyle beni süzdü ve cevap vermemi beklemeden ekledi:

— Kimliğini göster!

Ben Ankara'da öğrenci olduğumu söyledim ve Ankara G.Ü.İ.İ.B.F. kimliğimi gösterdim. Şoförde bu kimliğin İzmir'de geçerli olmadığını -yani benim İzmir'de öğrenci sayılmadığımı- veya bir bilet daha almamı ya da otobüsten inmemi söyledi(...)

Her şehir için ayrı öğrenci kimliğimi almalıyız? Ben-biz gerçekten öğrenci değilmiyiz?

Ali Haydar-G.Ü.İ.İ.B.F.

•••••••••••••••••••

• **Nuri KURTCEBE**'nin "Sessiz Sedasız" Sergisi 15 Nisan'a kadar Moda RMT'de.

• **Veli SAPAZ** Resim Sergisi (pastel) 15 Nisan'a kadar Kartal **ASK** Sanat Galerisi'nde.

• Ankara 1. Hacettepe ROCK GÜNLERİ 10-15 Nisan tarihleri arasında "M" Salonu-Hacettepe'de.

Kemal SEVİM

İrfan KOCAGÖZ

LÖNK

Akşama Yemekte REKLAMLAR Var!..

•••

Parayı Veren SAKSAFONU ÇALDIRIR!..

•••

İlkay GÖREN

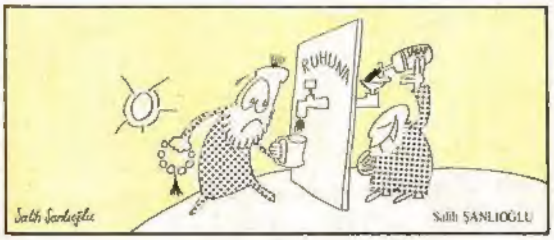

Salih ŞANLIOĞLU

Abidin ÖNAL

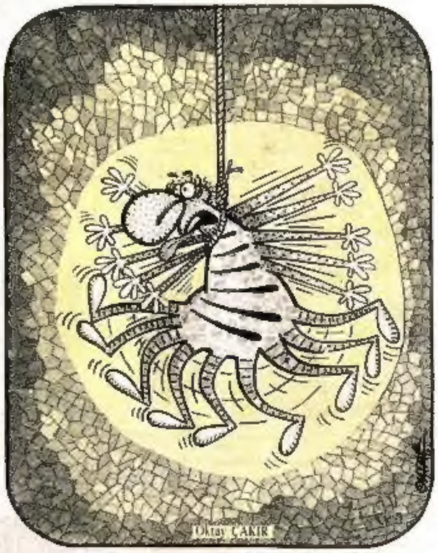

Oktay ÇAKIR

LİMON

Sahibi: Güçlü Gazetecilik Yayıncılık Matbaacılık A.Ş

6 NİSAN 1989

Yayın Kurulu: Tuncay Akgün - Can Barslan-Mehmet Çağçağ-Gani Müjde-Alp Taner Ulukılıç-Şükrü Yavuz

Sorumlu Yazı İşleri Müdürü: Tuncay Akgün

Adres: LİMON Turanlı Sokak No: 20 Beyazıt-İstanbul **Tel:** 516 66 00 (327-365)

Baskı: Güçlü Gazetecilik ve Matbaacılık A.Ş. **Dağıtım:** Gameda-Yaydağ A.Ş.

LİMON'da yayımlanan yazı ve karikatürlerin yayın hakları LİMON dergisine aittir. İzin alınmadan kullanılamaz.

Dobo'nun maceraları